

PROGETTO: PIANO SEMI-INTERRATO

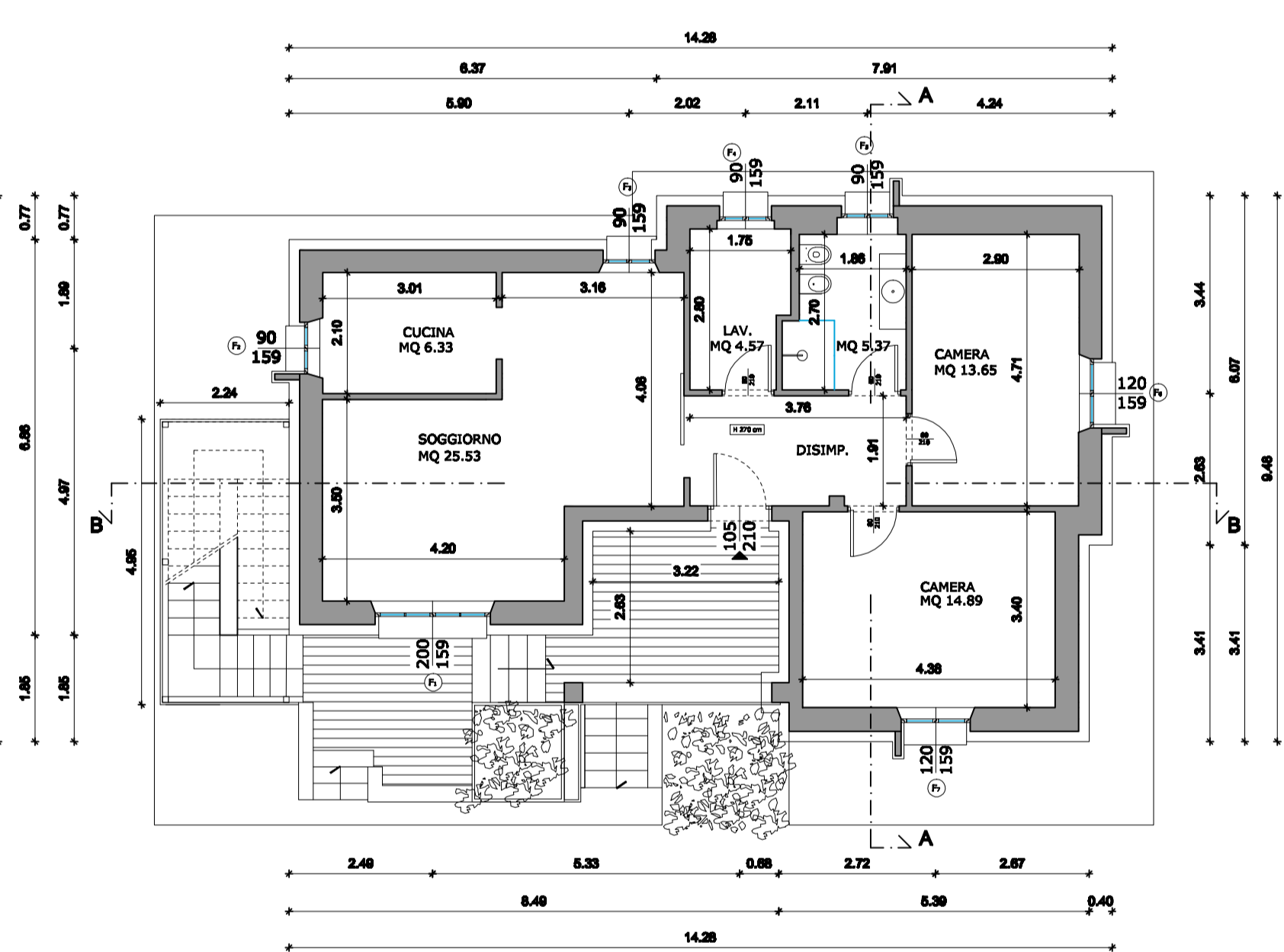

PROGETTO: SEZIONE B-B



PROGETTO: PIANO RIALZATO

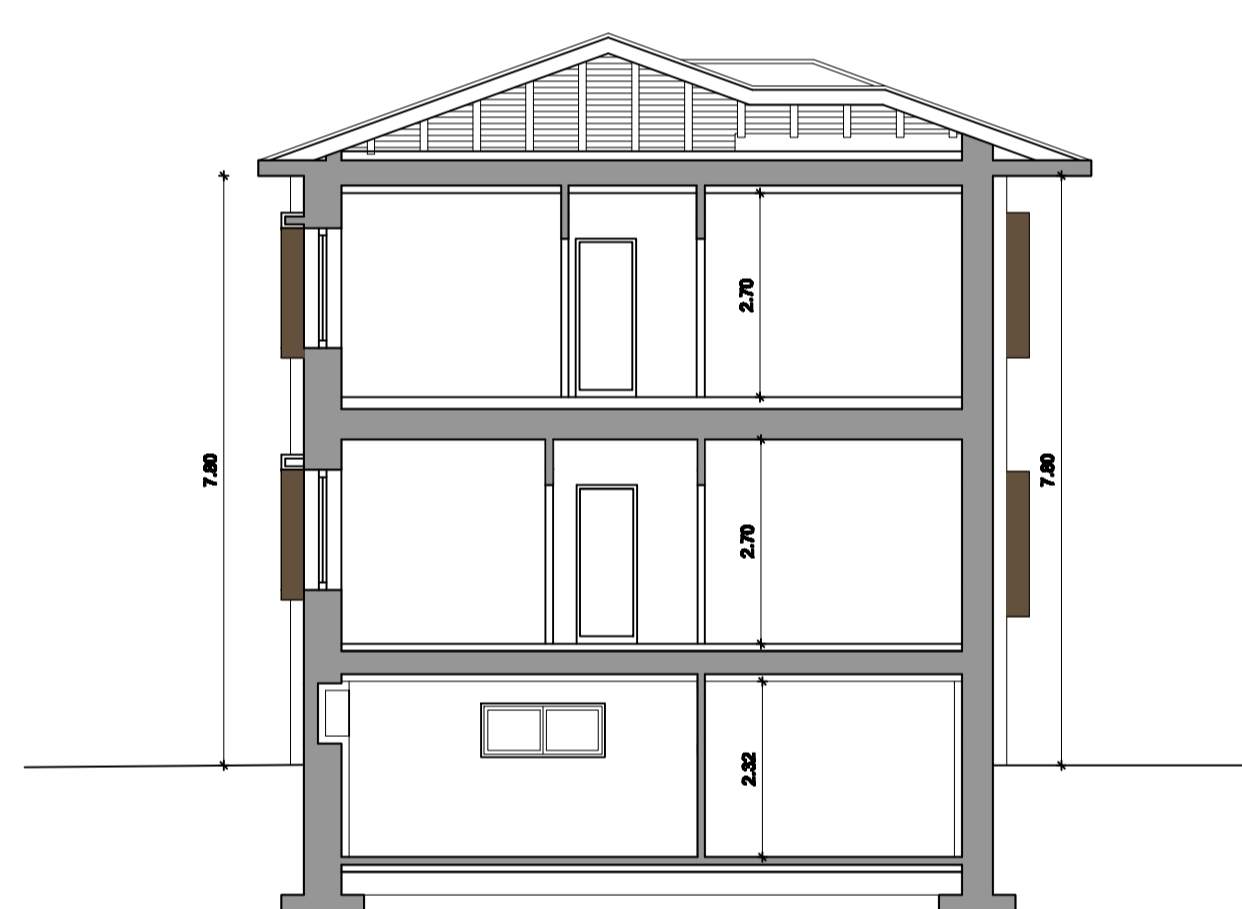

STATO DI FATTO SEZIONE A-A

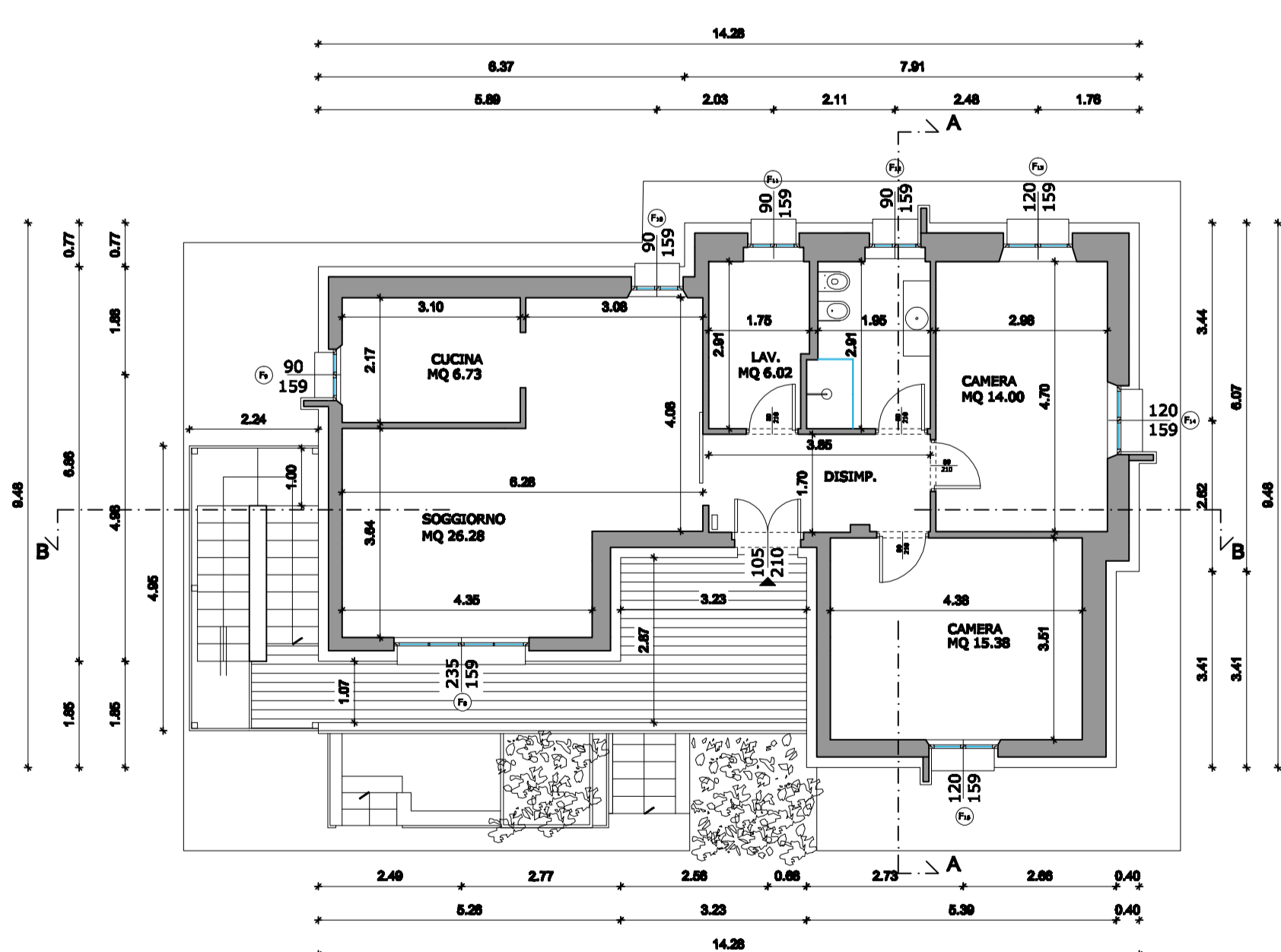

PROGETTO: PIANO PRIMO

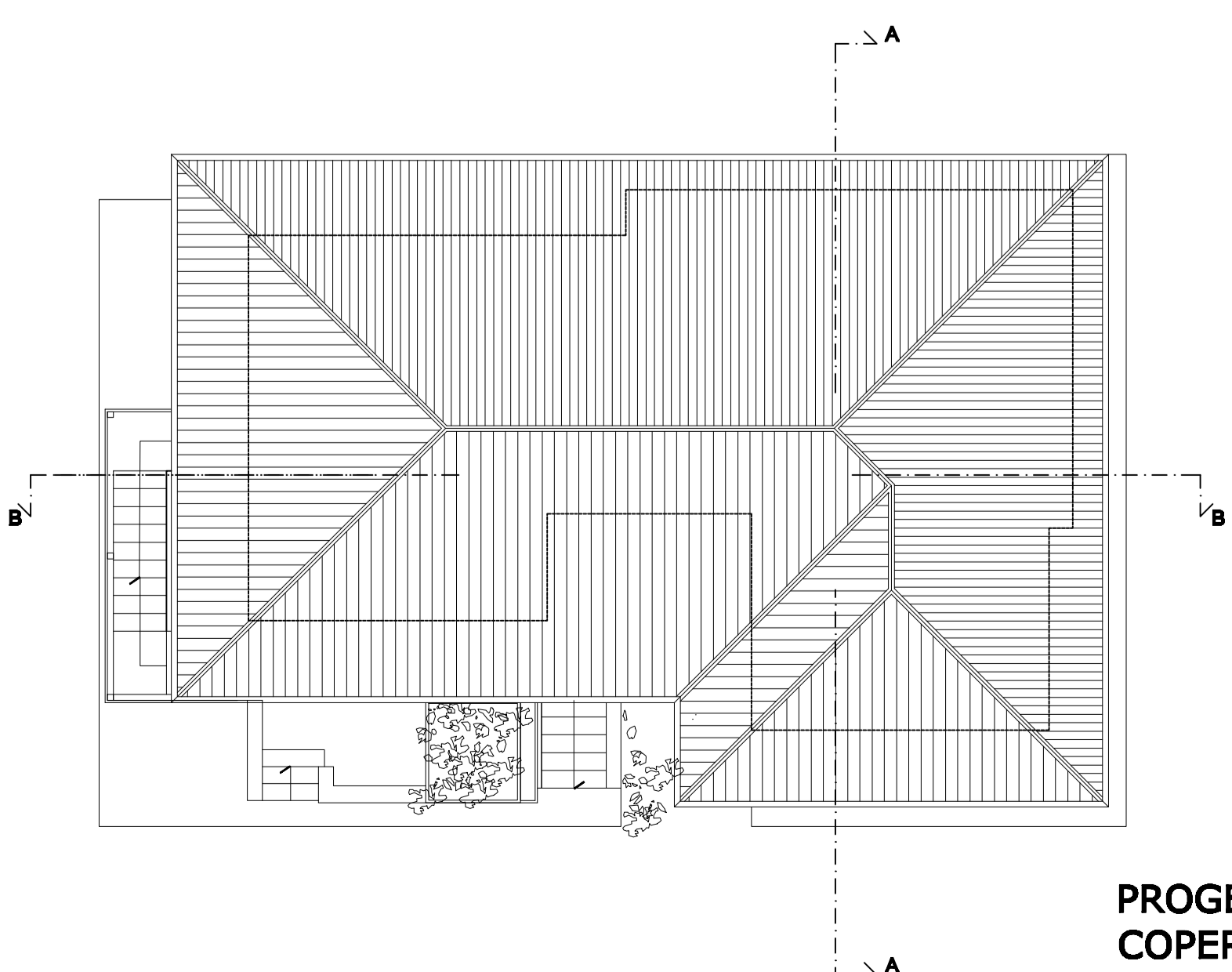

PROGETTO: PIANTE COPERTURA

IL PROGETTISTA E DL		IMPRESA	PROPRIETA'
		Il committente SIG. BROGGI MASSIMO ANGELO CF: BRGMSM60B16B300E residente VIA DELLA TORRE n° 13/B	
Progetto RISTRUTTURAZIONE ED EFFICIENTAMENTO ENERGETICO FABBRICATO SITO IN VERGIATE (VA) VIA CORGENO		Descrizione lavoro PROGETTO: PIANTE - SEZIONI	
Disegnato: SZ Approvato: SZ Emesso: SZ Data: MARZO 2020	Rev. ANNO: 2020 Scala: 1:100	N° INT. PRAT: 12/2019 Directory: Commesse2019/Broggi	name file: Progetto TAVOLA N°: 3
<small>ARCHITETTURA ETC - INDUNO OLONA (VA) Via MOLINI TROTTI 43 - Tel 0332 202038 - E-mail: vancorlesudio@gmail.com E' vietata la riproduzione o il trasferimento a terzi senza autorizzazione scritta.</small>			